Água Viva Coral

Relatório Mês de Maio

2021

4/05/2021 (Terça-Feira)

1. Relaxamento.
2. Respiração:
   Inspirar tendo a consciência da abertura das costelas

   Contagem Inspirar em 2 segurar 10 e soltar 10
3. Aquecimento:

   Boca chiusa (em st ate a 3m)

   11 do método Ceasari

   12 do método Ceasari
4. Repertório
   Guias mandadas para os naipes da Laudate Dominum
   Começar Carimbó
   Sugerir um encontro presencial

5. Coralistas Presentes:

Maurem

Luiz Carlos

Efigênia Antonia

Tereza Magalhães

Leslie

Vinícius Zacatei

Lourdes Lippi

Daniela Monteiro

Maria José

Marcella

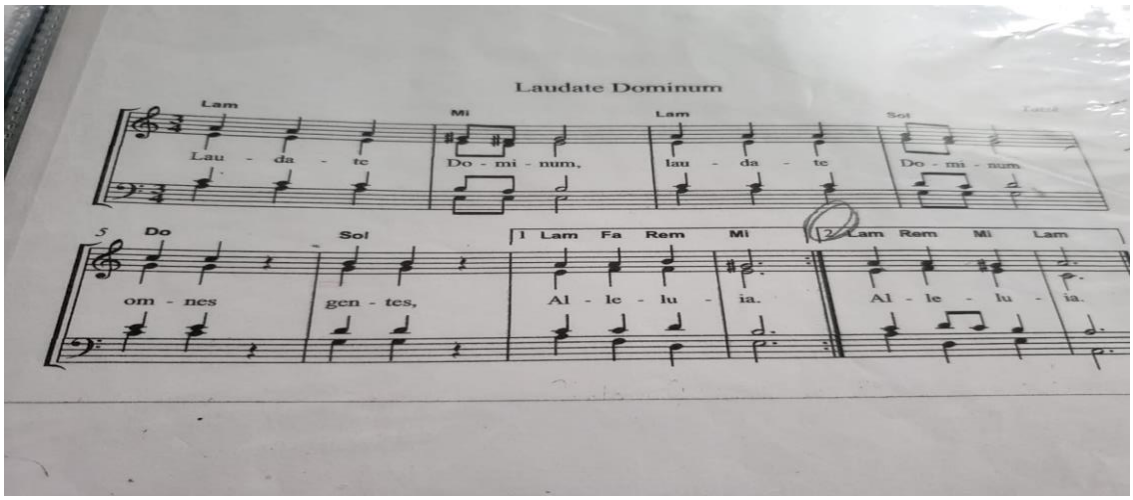

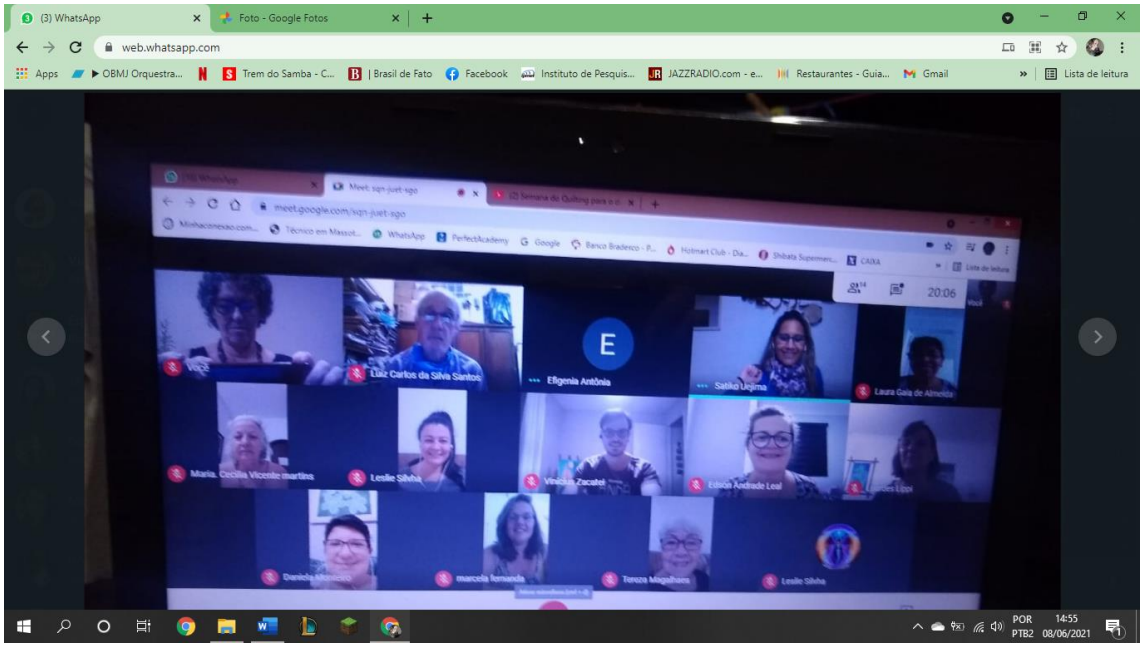

Link do ensaio: https//meet.google/sqn-juet-sgo

6/05/2021

1. Relax.
2. Roda de conversa, esse foi um ensaio atípico para conhecer os novos integrantes, suas histórias e de onde vem o relacionamento com a música.

3. Coralistas Presentes:

Maurem

Elizete Sampaio

Santarém

Tereza Magalhães

Leslie

Vinícius Zacatei

Maria Lourdes Pace

Daniela Monteiro

Maria José

Luiz Carlos

Maria Elizabete Pereira

Link do ensaio: https//meet.google/sqn-juet-sgo

Neste dia não lembramos de tirar fotos.

11/05/2021

1. Aula de Leitura Musical com o Professor e Pianista Rafael Coelho.

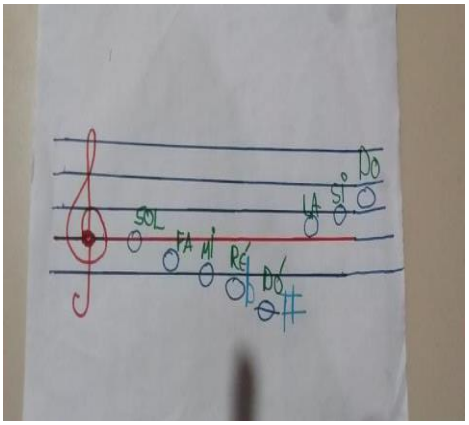

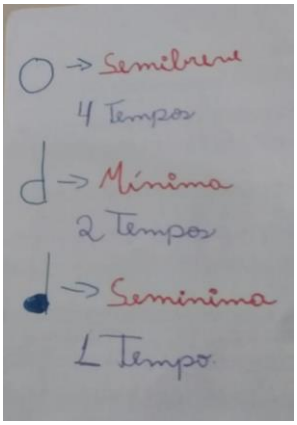

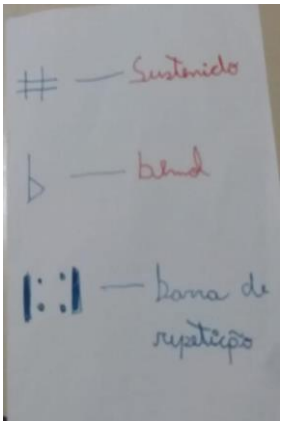

Link do ensaio: https//meet.google/sqn-juet-sgo

2. Coralistas presentes:
   Maurem
   Luiz Carlos
   Efigenia
   Laura
   Maria josé
   Lurdes Lippe
   Lesle
   Marcela
   Daniela Monteiro
   Maria Cecilia

13/05/2021

1. Relax

2. Respiração

   “Inspira a flor e sopra vela em 10” em 60BPM

   Levantar em 4 tempos, ficar na meia ponta e segurar o ar em 4 tempos, soltando em 8 tempos.

3. Aquecimento:

   Prega o prego na Parede Padre Pedro

   NúúÔÕAAÔÔÚ

Ceasari 11 e 12

4. Repertório:

Laudate Dominum

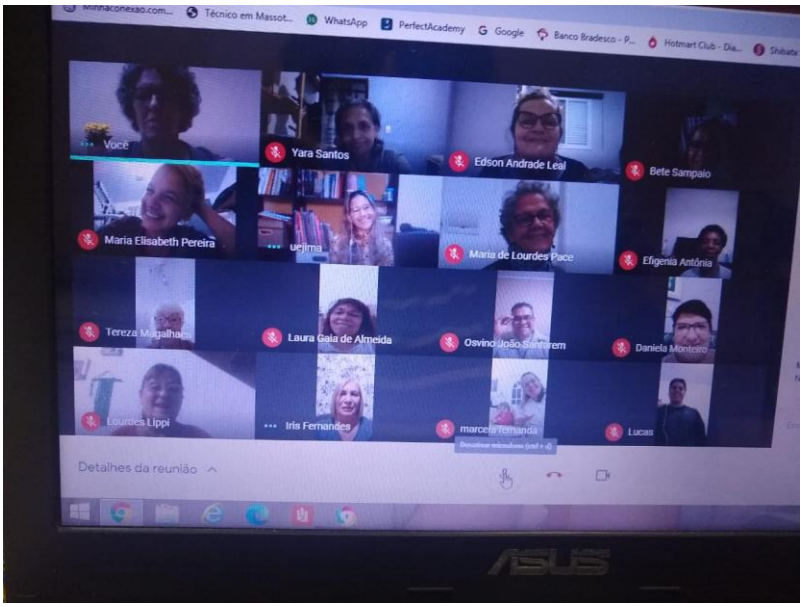

Link do ensaio: https//meet.google/sqn-juet-sgo

Coralistas presentes:

Maurem
Yaya
Maria José
Bete Sampaio
Efigenia
Maria de Lurdes Pace
Maria Elizabeth Pereira
Tereza Magalhães
Lurdes Lippi
Iris Fernandes
Laura

Osvino Santarem
Marcela Fernanda
Daniela Monteiro
Lucas

18/05/2021

Aula de Linguagem musical com o Professor Rafael Coelho

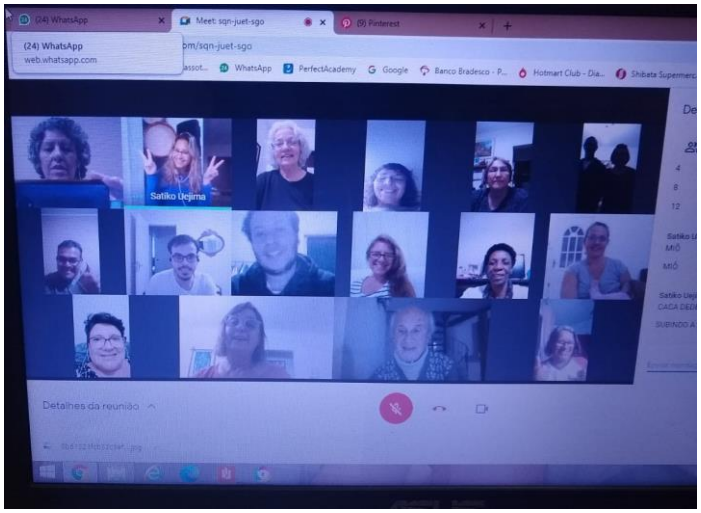

Link do ensaio: https//meet.google/sqn-juet-sgo

1. Coralistas presentes:

Maurem

Maria Cecilia

Laura

Rosa

Gilceia

Ronaldo

Osvino Santarem

Vinicius

Elizabeth

Efigenia

Marcela

Daniela Monteiro

Lurdes Lippi

Luiz

Bete Magalhães

22/05/2021

Aula com o professor Rafael Coelho de linguagem musical

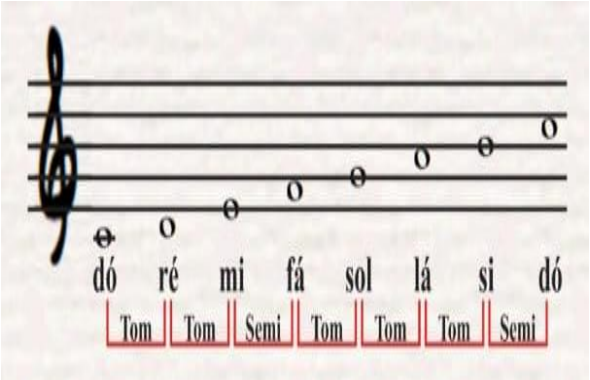

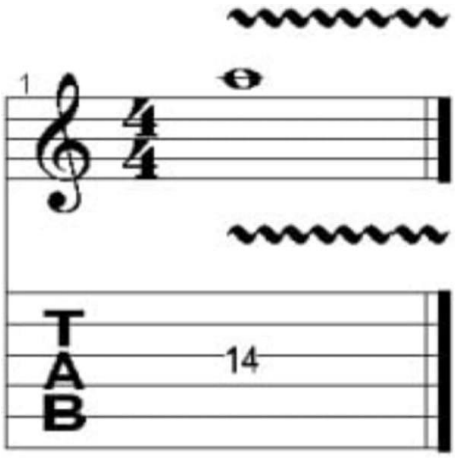

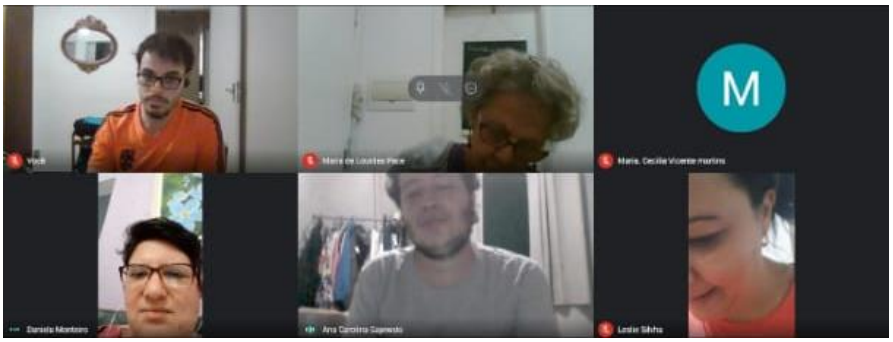

Link do ensaio: https//meet.google/sqn-juet-sgo

1. Coralistas presentes:
   Vinicius Zacatei
   Daniela Monteiro
   Lesle
   Maria de Lourdes Pace

27/05/2021

1. Relax
2. Respiração

   Falar os números duplos em inspirar ate 20 60BPM

   S X T (4 8 12)

3. Aquecimento
   Olha o sapo dentro do saco
   O saco com sapo dentro
   O sapo batendo papo
   E o papo do são batendo vento

4. Exercício 10 do Ceasari

5. Vô (Arpejo indo até 8)
6. Repertorio

   Carimbó

   Laudate Dominum

   2 cirandas

Link do ensaio: https//meet.google/sqn-juet-sgo

1. Coralistas presentes:

   Efigenia

   Maurem

   Bete Sampaio

   Daniela Monteiro

   Marcela

   Lesle

   Vinicius Zacatei

   Tereza Magalhães

   Luiz

   Yaya

   Laura

   Santarei

Exercícios utilizados entre outros nos ensaios de maio.

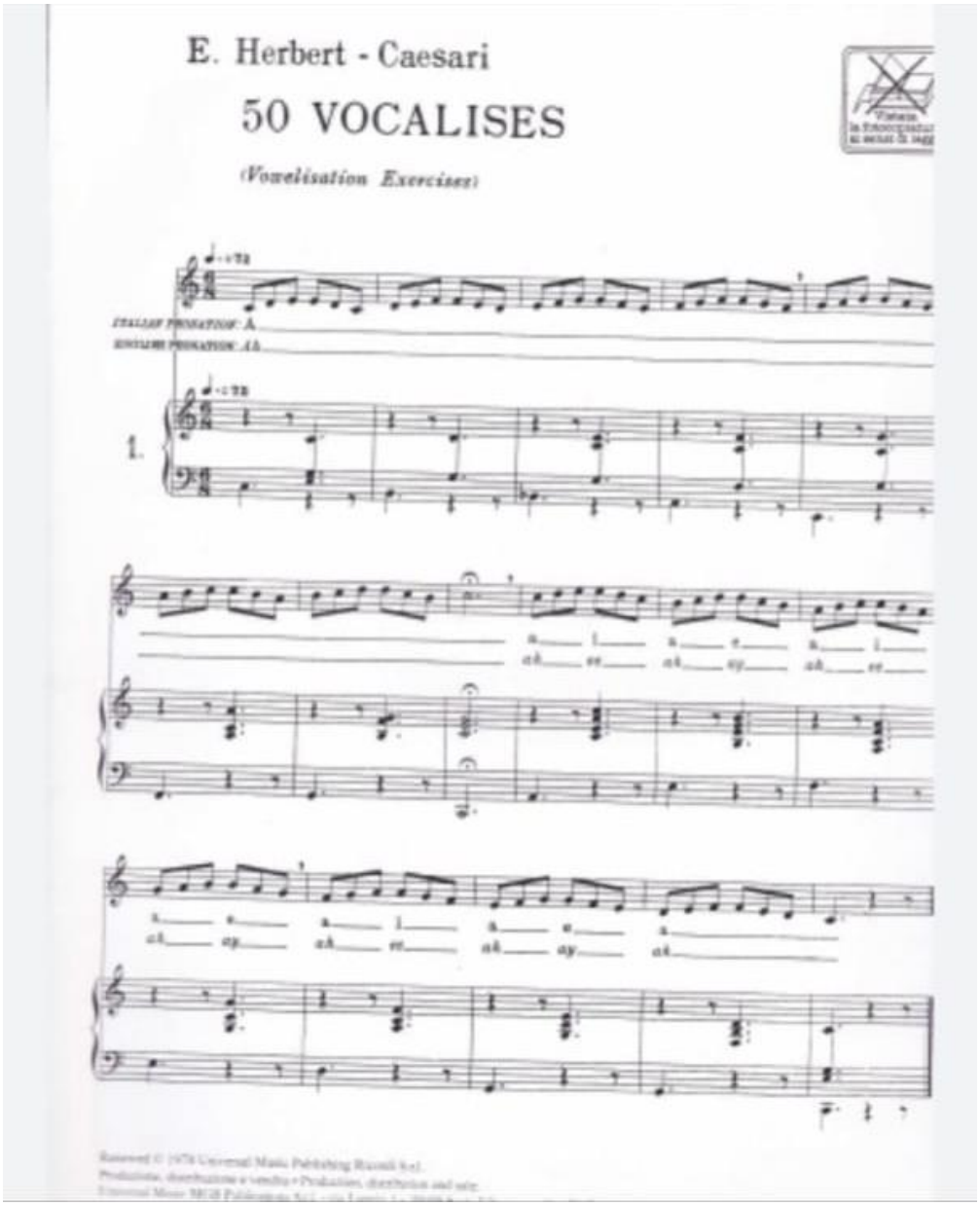

E. Herbert - Caesari

50 VOCALISES

(Vowelisation Exercises)

1.

11.

Andante e legato ♩ = 88

con sentimento

A — e - i - o u — a — e - i - o

Ah — ay - ee - oh oo — ah — ay - ee - oh

Andante e legato ♩ = 88

u — a — e - i - o u — a — e - i - o

oo — ah — ay - ee - oh oo — ah — ay - ee - oh

rall.

u — a — e - i - o u — a — e - i - o - u

oo — ah — ay - ee - oh oo — ah — ay - ee - oh - oo

rall.

12.

Allegramente ♩ = 100

I e a

Ee eh ah

Allegramente ♩ = 100

i e a

ee eh ah